

		<div>STUDIO TECNICO GEOMETRA <i>Vincenzo LOTTI</i> Via Lecce, 67/A - 72012 CAROVIGNO (BR) tel: 339 - 3137106 mail: geom.vincenzolotti@gmail.com mail pec: vincenzo.lotti@geopec.it Albo del Collegio dei Geometri e dei Geometri Laureati Provincia di Brindisi n. 1528 Partita IVA: 02474130743</div>
<div>Il presente elaborato è di proprietà del geom. Vincenzo Lotti, si diffida ogni copia non autorizzata a uso diverso per il quale è stato emesso. La proprietà del disegno è riservata a termini di legge. È vietato riprodurre e divulgare a terzi il presente documento senza la nostra autorizzazione scritta.</div>		
<div>OGGETTO: Progetto di variante ai sensi dell'art. 8 D.P.R. 160/2010 per modifiche e ampliamento struttura ricettiva denominata "Torre Guaceto Resort" sita a Carovigno alla località Bufalaria, ai sensi dell'art.9 del D.P.R. 447/1998.</div>		
TAVOLA: 4.0		DATA: 24 luglio 2017
ELABORATO: Inquadramento territoriale		
PROGETTISTI		COMMITTENTE
<div>(geom. Vincenzo LOTTI)      (arch. Antonio CRISTOFORO)</div>		(SEMERARO S.R.L.)
SCALA DI RAPPRESENTAZIONE: 1:25.000; 1:16.000; 1:5.000; 1:4.000.		
Spazio riservato all'ufficio		

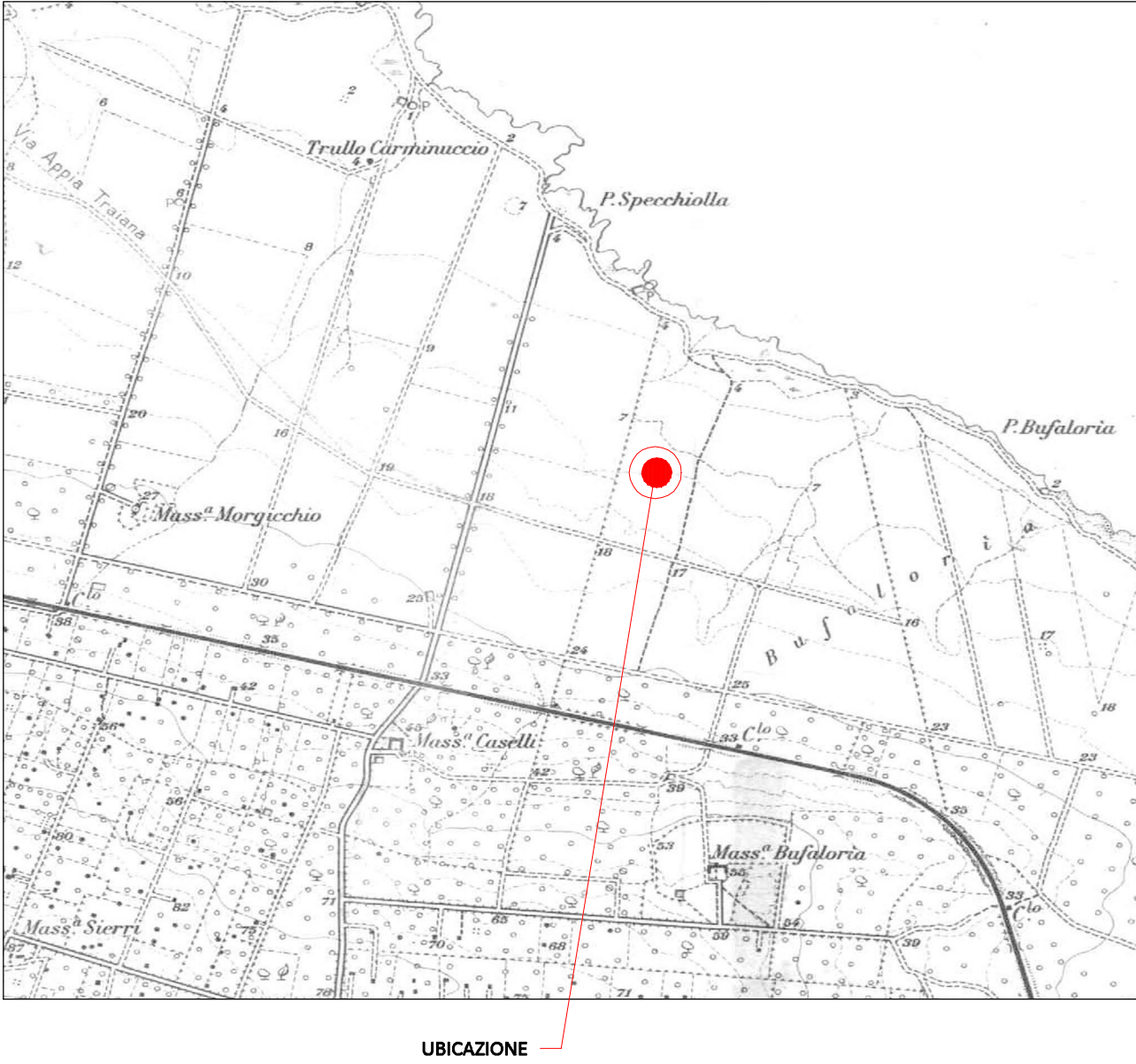

STRALCIO I.G.M. SCALA 1:25.000

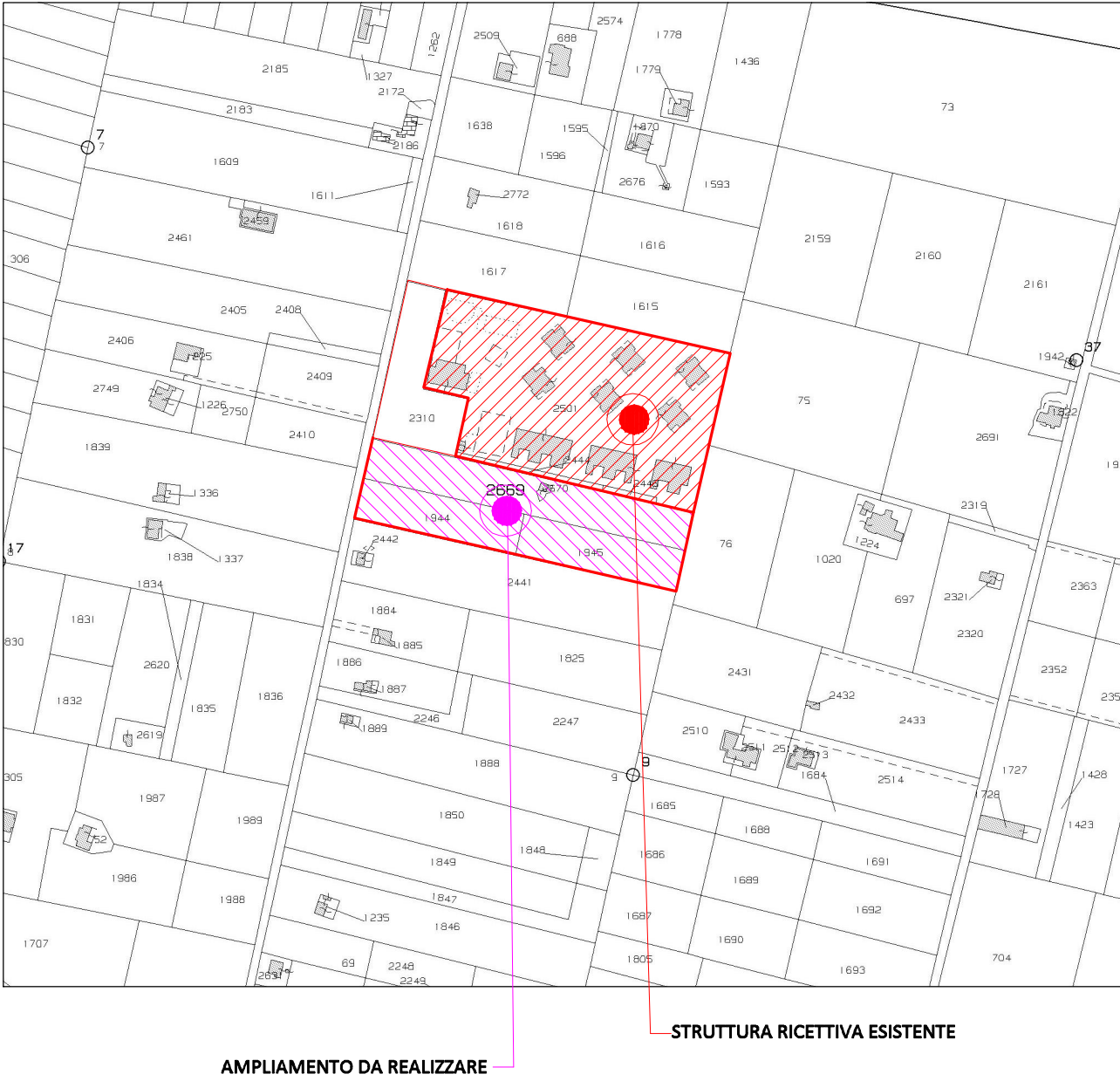

SRALCIO CATASTALE TRATTO DAL FOGLIO DI MAPPA 24 DEL COMUNE DI CAROVIGNO SCALA 1:4.000

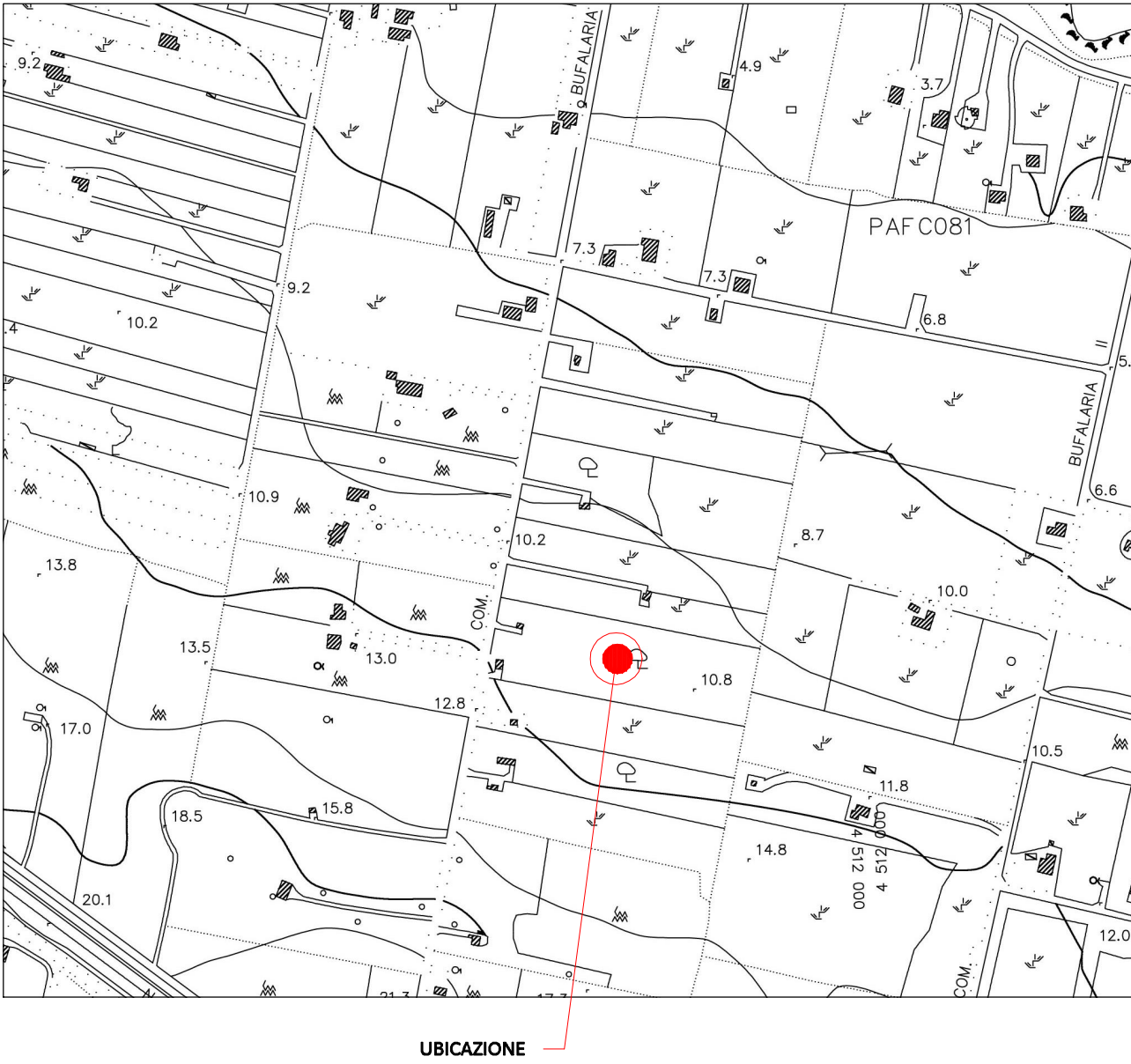

STRALCIO AEROFOTOGRAMMETRICO SCALA 1:5.000



STRALCIO ORTOFOTO



SRALCIO A. di B. PUGLIA SCALA 1:5.000

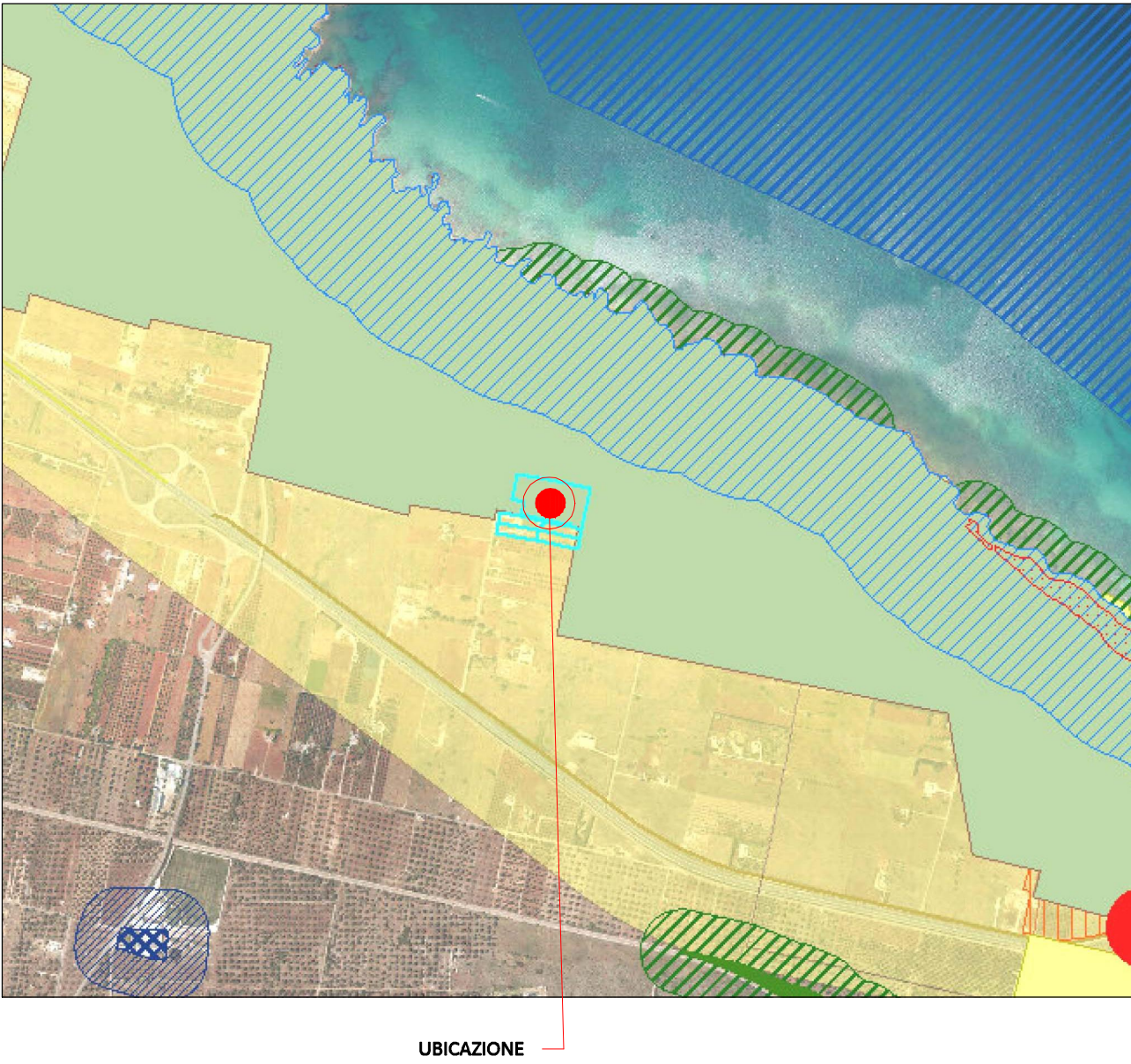

STRALCIO PAESAGGISTICO TERRITORIALE TEMATICO PUGLIA